



# MANUAL DE INSTALACIÓN DE ARCGIS PIPELINE REFERENCING FOR DESKTOP

Concurrent Use

## Descripción breve

Manual que describe el proceso de instalación y activación del producto  
ArcGIS Pipeline Referencing for Desktop

Customer Success & Education  
[soporte@telematica.com.pe](mailto:soporte@telematica.com.pe)

## Manual de instalación de ArcGIS Pipeline Referencing for Desktop

### Instalación del producto

#### Instalación para su uso con ArcMap

1. Descargue el instalador desde el portal de descargas MyEsri (coordinar el acceso con su Administrador GIS asignado) o ubique el instalador desde el DVD de instalación entregado por TELEMATICA S.A., el cual tiene el nombre de ArcGIS\_Location\_Referencing\_Desktop\_107x\_.exe
2. Doble clic sobre el ejecutable indicado
3. Designe la ubicación en donde se descomprimirán los archivos de instalación. Por defecto se almacena en la ruta C:\Users\Next

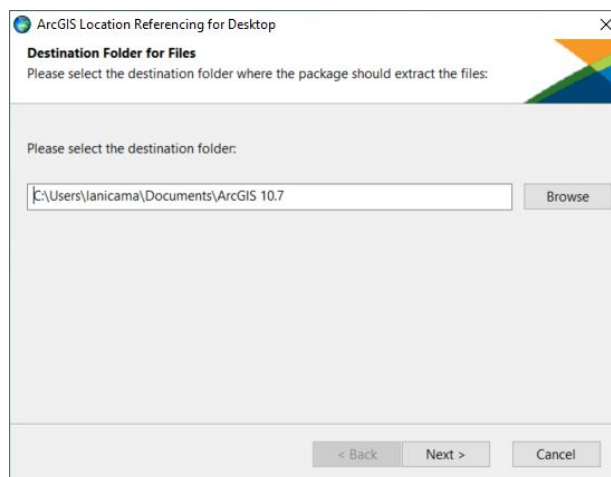

4. Asegúrese de tener activa la opción "Launch de setup program." Para empezar con la instalación automáticamente al momento de hacer clic en **Close**

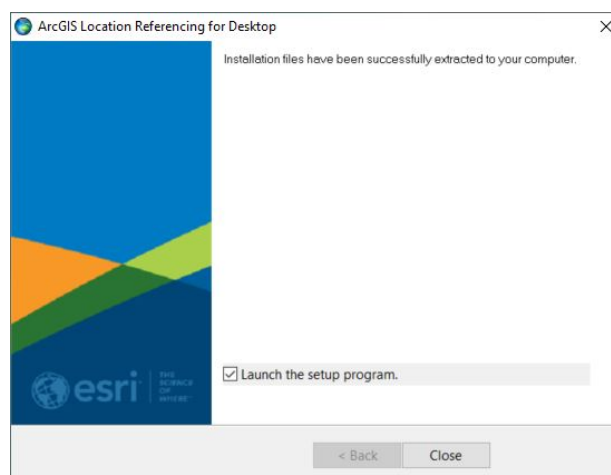

5. Aparece la ventana de bienvenida, clic en **Next**

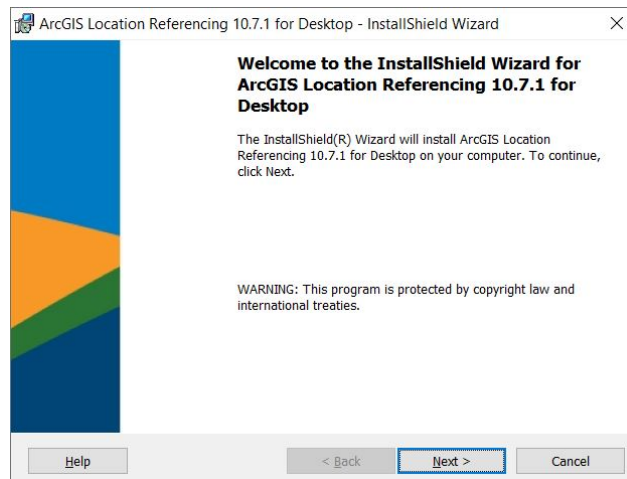

6. Acepte el contrato "Master Agreement", clic en **Next**

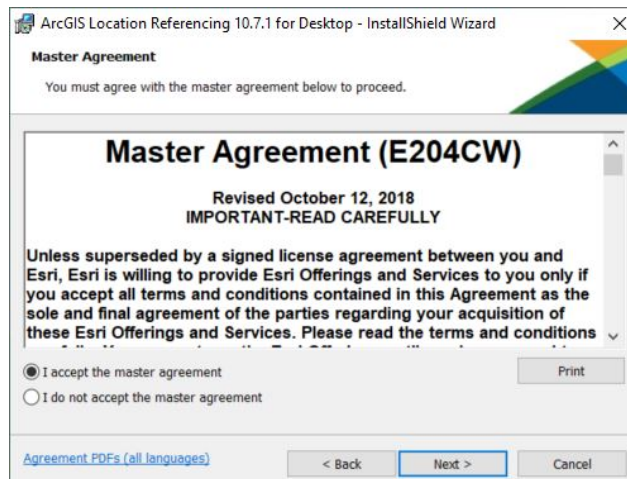

7. Por defecto no se selecciona ningún grupo de herramientas

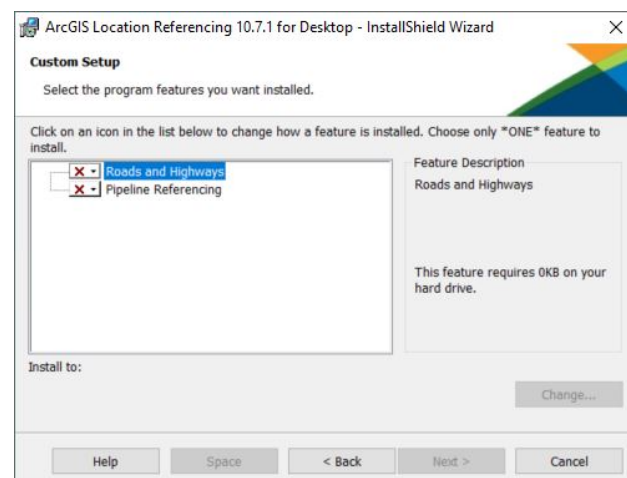

- Para utilizar Pipeline Referencing, asegúrese de seleccionar que todos los archivos de instalación se almacenen en el disco duro

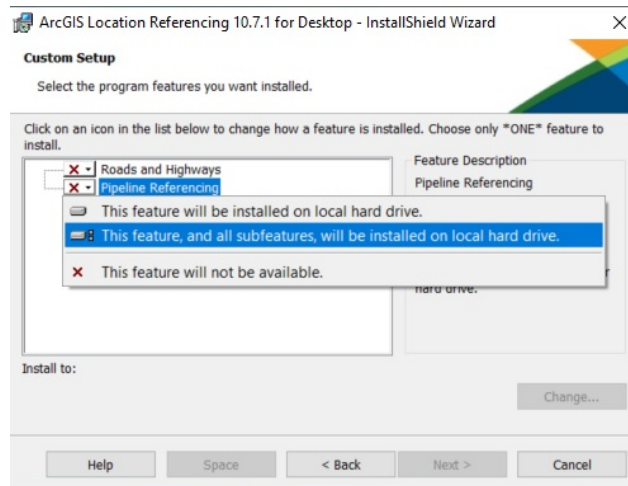

- Clic en Next

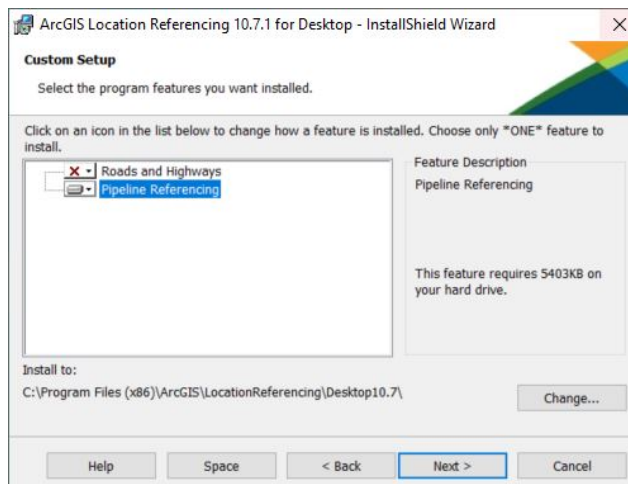

- Clic en Install para iniciar la instalación del producto

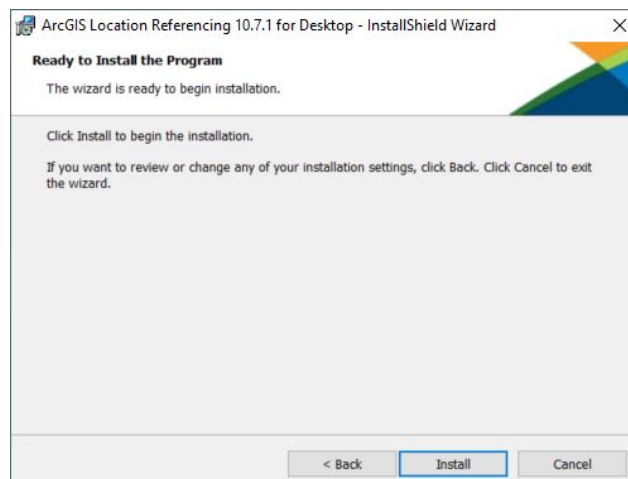

## 11. Clic en **Finish** para finalizar la instalación

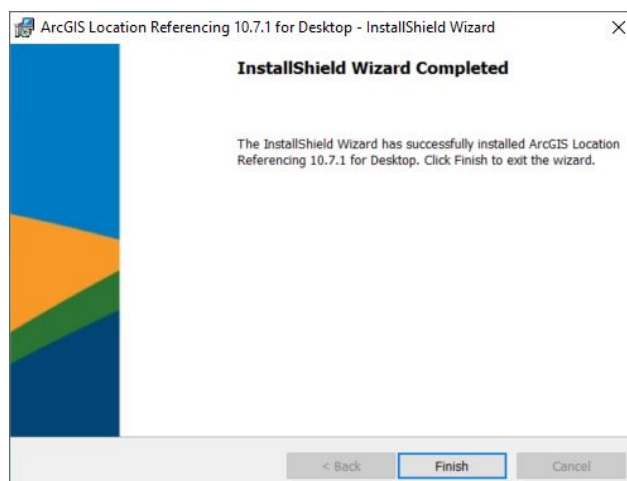

### Instalación para su uso con ArcGIS Pro

Al momento de instalar ArcGIS Pro, el grupo de herramientas necesarios se instalan automáticamente.

### Activación del producto

#### Uso con ArcMap

### Instalación del Servidor de Licencias (License Manager)

1. Descargue el instalador desde el portal de descargas MyEsri (coordinar el acceso con su Administrador GIS asignado) o ubique el instalador desde el DVD de instalación entregado por TELEMATICA S.A., el cual tiene el nombre de ArcGIS\_License\_Manager\_Windows\_<ID>\_es.exe
2. Designe la ubicación en donde se descomprimirán los archivos de instalación. Por defecto se almacena en la ruta C:\Users\<user>\Documents\License Manager, clic en **Siguiente**.

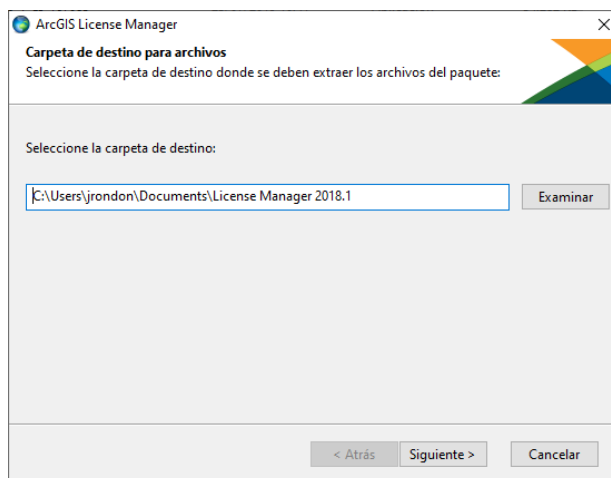

3. Asegúrese de tener activa la opción "**Ejecute el programa ahora.**" para empezar con la instalación automáticamente al momento de hacer clic en **Cerrar**

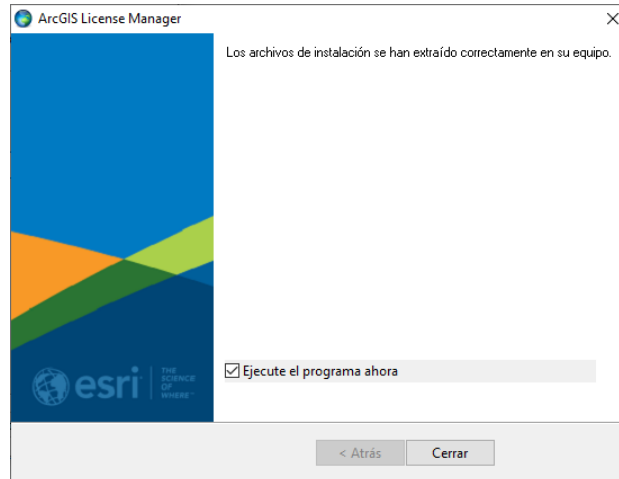

4. El asistente de instalación le recomienda cerrar todos los otros programas que se encuentren en ejecución. La ventana de bienvenida aparece. Clic en **Siguiente**.

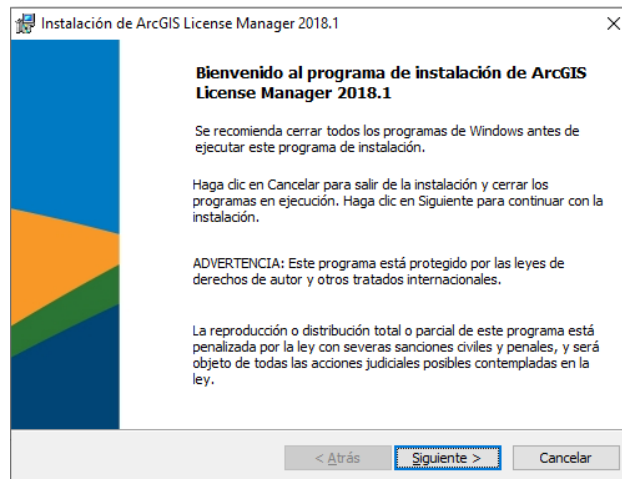

5. La siguiente ventana le solicita aceptar un acuerdo de licenciamiento. Luego de leer y seleccionar la opción **"Acepto el contrato de licencia"**, Clic en **Siguiente**.

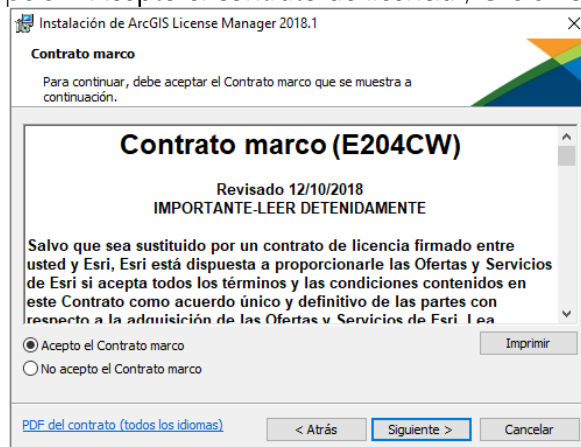

6. Clic en **Siguiente**

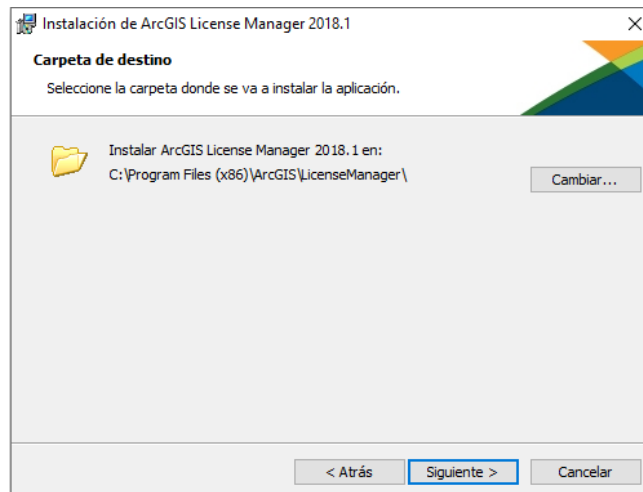

7. Clic en **Instalar** para empezar el proceso de instalación

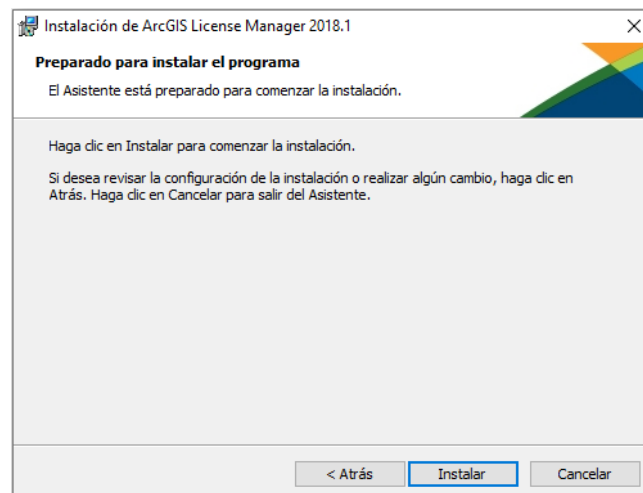

8. Luego, clic en **Finalizar** para terminar la instalación.

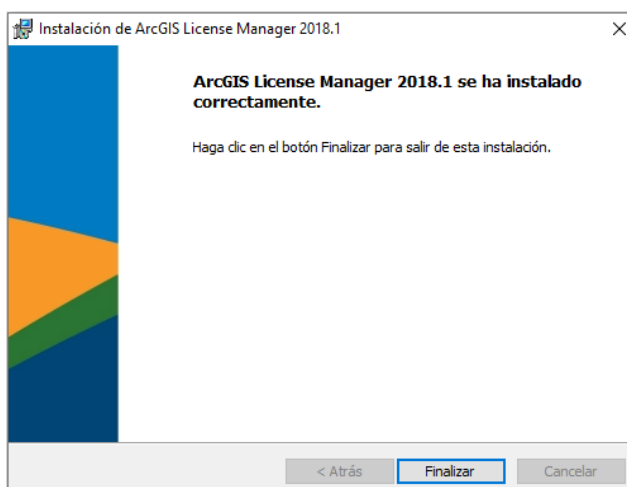

- Al terminar la instalación nos muestra el asistente de licenciamiento (si este asistente no aparece, debe dirigirse a Inicio>Programas>ArcGIS>License Manager>Administrador del Servidor de Licencias) para poder autorizar las licencias concurrentes. Seleccionamos la carpeta **AUTORIZACIÓN**, selecciona la versión y automáticamente se habilita el botón **Autorizar ahora**, clic en el botón y luego clic en **Aceptar**.

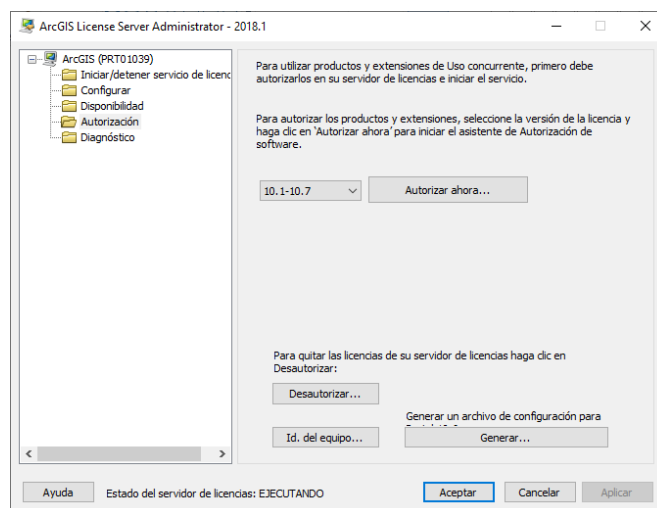

- La siguiente pantalla nos indica las opciones de autorización, seleccione la primera opción **Debo autorizar las licencias en mi servidor de licencias** y luego en el apartado Producto para autorizar seleccione la opción **ArcGIS Desktop**, clic en **Siguiente**.
- Seleccione las opciones **"Ya Autoricé licencias fundamentales y necesito autorizar extensiones adicionales"** y **"ArcGIS Desktop"**, clic en **Siguiente**
- Seleccione la primera opción **"Autorizar con ESRI ahora mediante Internet"**, clic en **Siguiente**
- Las dos pantallas siguientes se deben llenar con los datos empresariales según corresponda, los datos con (\*) son obligatorios <DATOS LLENADOS POR EL CLIENTE>.
- Luego se introducen los códigos de licencias Concurrentes de todas las extensiones que tenga disponibles EFL\*\*\*\*\* (es un código que empieza con las letras EFL seguido por nueve (9) números), Clic en **Siguiente**. Si la extensión no aparece, escriba el nombre de la extensión, el código y la cantidad de acuerdo con las columnas donde se indique. Para este caso digite Location Referencing.
- El proceso de autorización se ejecutará, luego aparece una pantalla con el mensaje **Autorización exitosa**, Clic en **Finalizar**.



## Uso con ArcGIS Pro

Al momento de adquirir una licencia base o extensión del producto ArcGIS Desktop, se agregan automáticamente las licencias en la sección Licencias del portal ArcGIS Online. Para designar una licencia, en este caso la licencia ArcGIS Pipeline Referencing for Desktop (Location Referencing), realice lo siguiente:

1. Inicie sesión en su portal de ArcGIS Online con un usuario Administrador (si no cuenta con este usuario, consulte con su Administrador GIS asignado)
2. Diríjase a Licenses > Ubique la sección ArcGIS Pro extensions > Ubique la extensión Location Referencing > Clic en Manage

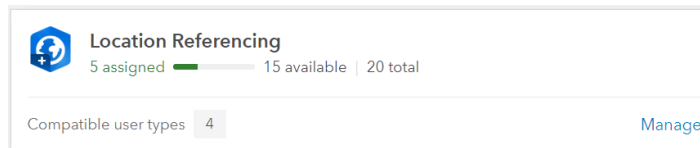

3. Ubique al usuario que desea asignar el permiso del uso de la extensión para ArcGIS Pro y active el permiso deslizando el botón de activación.

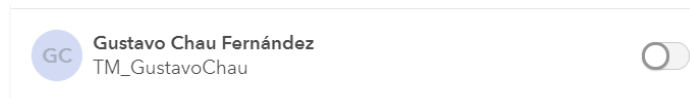

4. Aparece una ventana donde indica si desea enviar un mensaje al usuario para su conocimiento, elija de acuerdo con su criterio.

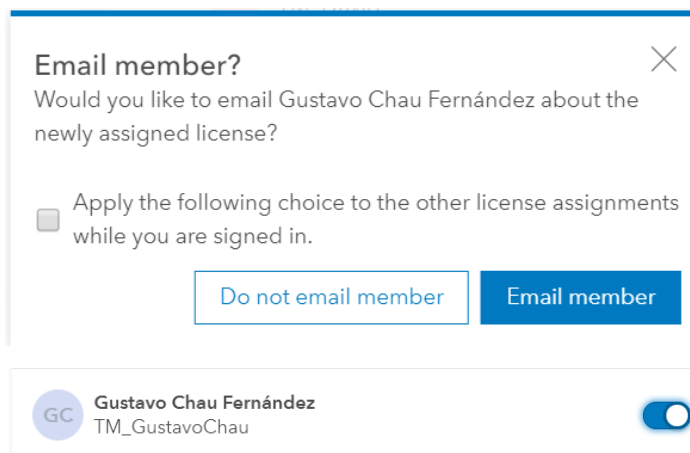

5. Con esta configuración realizada, el usuario podrá hacer uso del producto adquirido.