

# SopORTE Telemática



**ESRI**  
**ArcGIS**  
**Desktop 10.5**  
Single Use

Este documento describe la secuencia de la instalación y autorización para el uso del software ArcGIS for Desktop en la versión 10.5.

Opcionalmente si ha recibido el instalador de ArcGIS for Desktop 10.5 por parte del distribuidor - TELEMÁTICA, entonces está listo para iniciar los procedimientos que a continuación se detallan.

Para obtener cualquier instalador de ArcGIS for Desktop 10.5 es necesario que el administrador GIS se encuentre registrado a través del portal MyESRI, otorgado por el distribuidor TELEMÁTICA a la entidad que ha adquirido el licenciamiento.

Es altamente recomendable que el equipo tenga acceso sin restricciones a Internet para el proceso de autorización.

Para la instalación y autorización se debe ejecutar el instalador con privilegios de administrador.

## PROCEDIMIENTO DE INSTALACIÓN

1. Inserte el DVD cuya etiqueta dice **ArcGIS for Desktop 10.5** en el equipo donde utilizará el software, luego, desde el explorador de archivos de Windows, diríjase al interior del DVD y realice doble clic al ejecutable **ArcGIS\_Desktop\_105.exe**, en la pantalla siguiente, seleccione la ubicación en donde se descomprimirá el instalador (por defecto la dirección es **C:\Users\<<Usuario>\Documents\ArcGIS10.5**, clic en **Siguiente**.

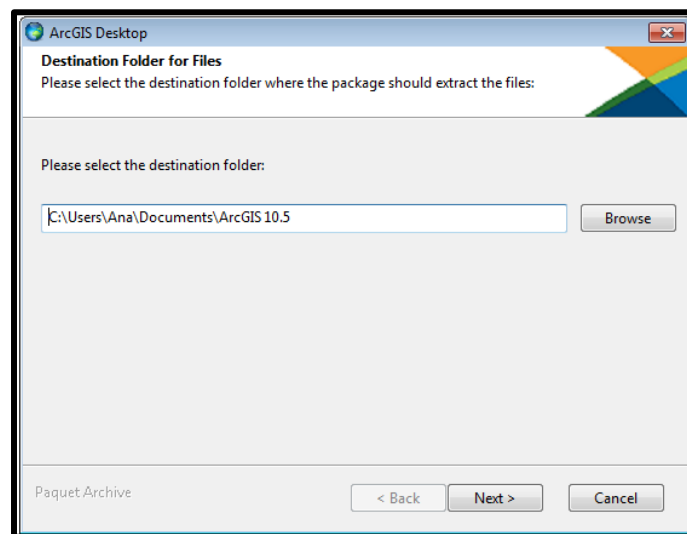

2. Luego de que termine la extracción del instalador, clic en cerrar (asegúrese de tener activa la casilla de **Ejecute el programa ahora** para que la instalación inicie automáticamente)

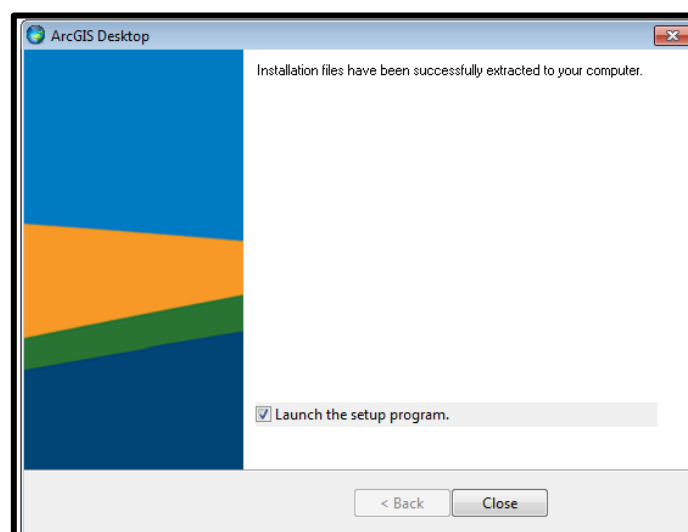

3. El asistente de instalación le recomienda cerrar todos los otros programas que se encuentren en ejecución. La ventana de bienvenida aparece.

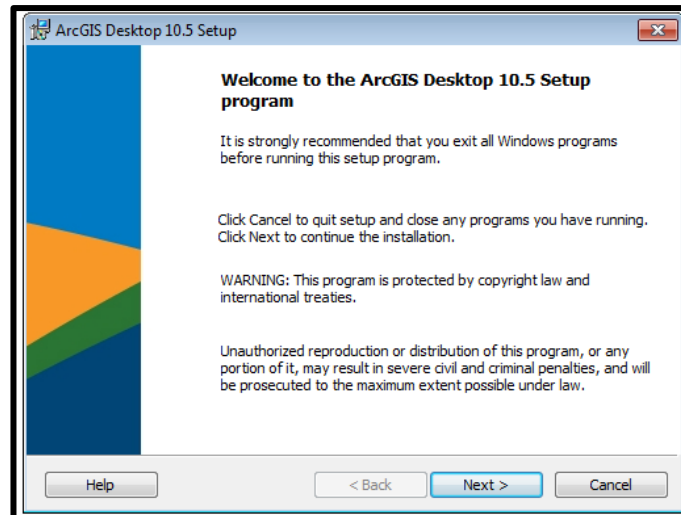

Si tiene instalado la versión 10.0 o inferior del Producto deberá desinstalarse primero, previamente desautorizando su licencia Single Use (refiérase a la página 15 del presente manual de instalación). De no realizar el proceso de desinstalación de la versión 10.0 o inferior, el nuevo producto lo detectara y le pedirá su desinstalación. Si tiene instalada la versión 10.X del software no es necesario desinstalar, sucederá un proceso de UPGRADE a la versión 10.5,

4. La siguiente ventana le solicita aceptar un acuerdo de licenciamiento. Luego de leer y seleccionar la opción "Acepto el contrato de licencia". Presionar el botón **Siguiente**.

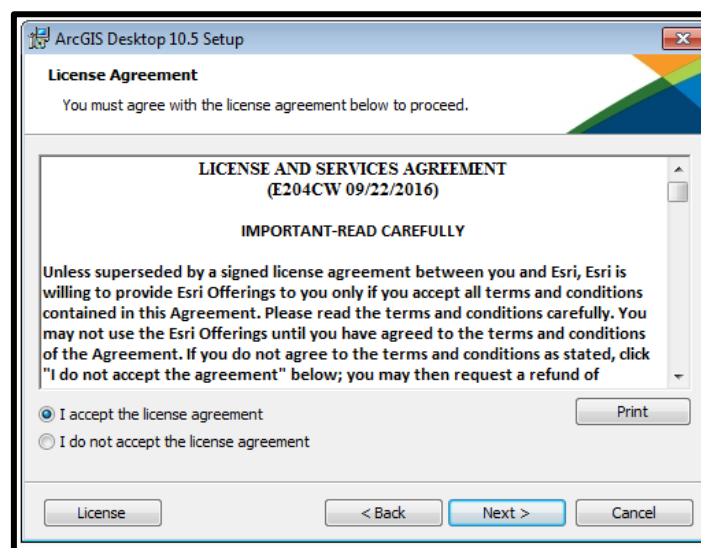

5. Seleccione el tipo de instalación. Una instalación completa incluirá todas las extensiones o puede seleccionar características de manera personalizada haciendo una instalación personalizada.

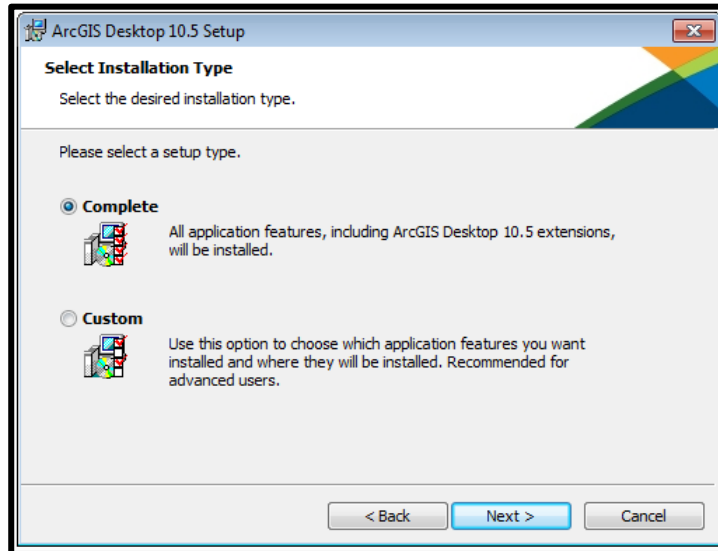

6. Seleccione la ubicación donde instalar ArcGIS for Desktop 10.5, se recomienda utilizar la ubicación por defecto para la instalación, clic en **Siguiente**.

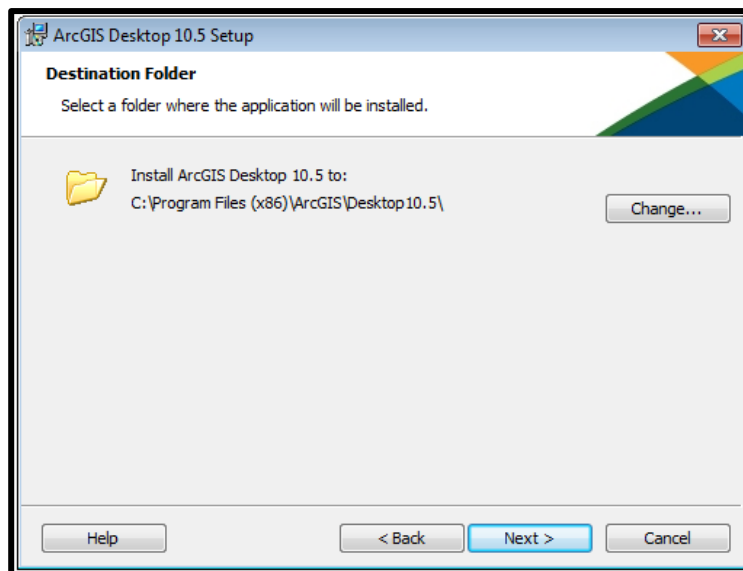

7. La instalación de Python es requerida para soportar ciertas tareas de geoproceso. Seleccione la ubicación donde instalar Python, se recomienda utilizar la ubicación por defecto para la instalación, clic en **Siguiente**.

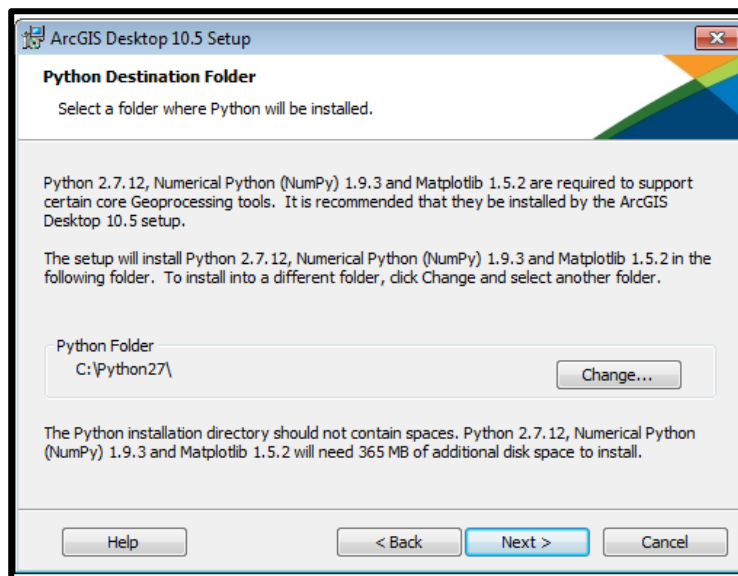

8. Seleccione el recuadro si desea participar en el diseño de las versiones futuras de ArcGIS. Luego, clic en **Instalar**, El asistente comenzará a copiar los archivos e instalar los componentes solicitados (Este proceso puede tardar varios minutos).

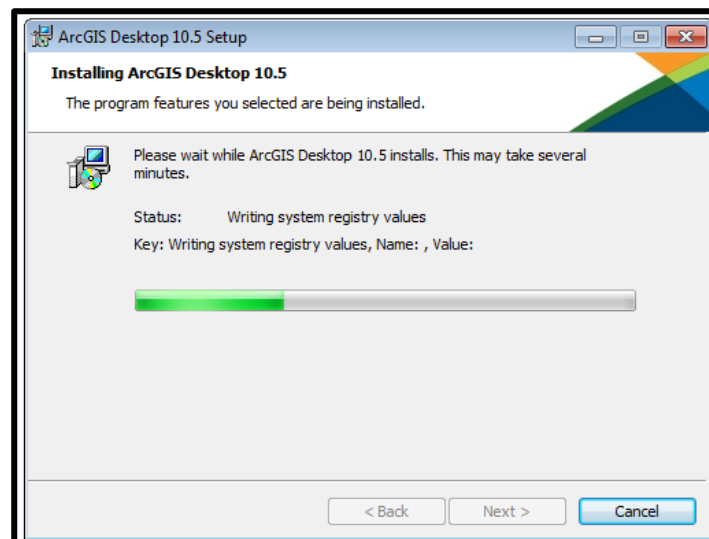
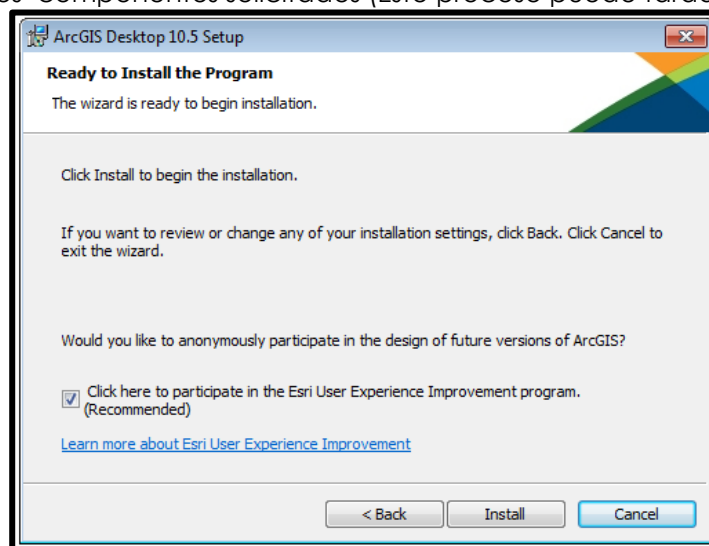

9. Luego de instalar todos los componentes el programa de instalación le pide finalizar la instalación, clic en **Finalizar**.

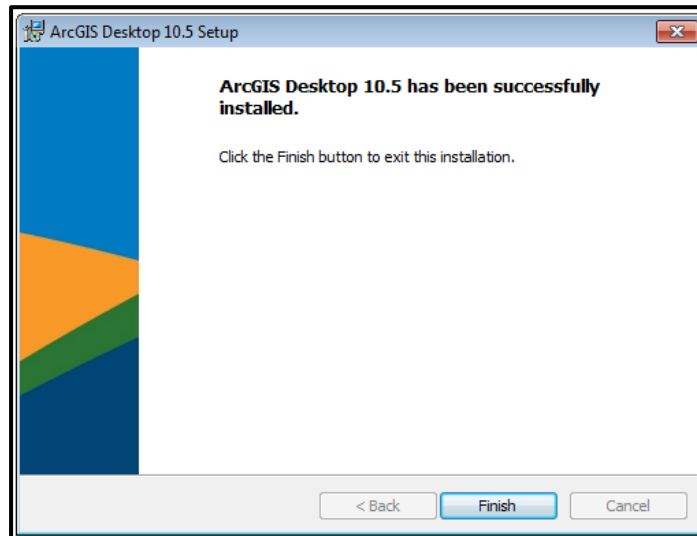

10. Si su equipo cuenta con tecnología 64 BIT (x64), le recomendamos instalar el complemento **ArcGIS\_BackgroundGP\_for\_Desktop\_105.exe**, este ejecutable lo encuentra en el interior del **DVD de ArcGIS for Desktop**. Este complemento hace que el geoprocésamiento que se realiza con el software ArcGIS for Desktop utilice todo el hardware permitido para entornos de 64 Bit. Ejecute el archivo .exe, elija la carpeta donde se descomprimirá el instalador, acepte la ventana de bienvenida, el acuerdo de licencia e inicie la instalación.

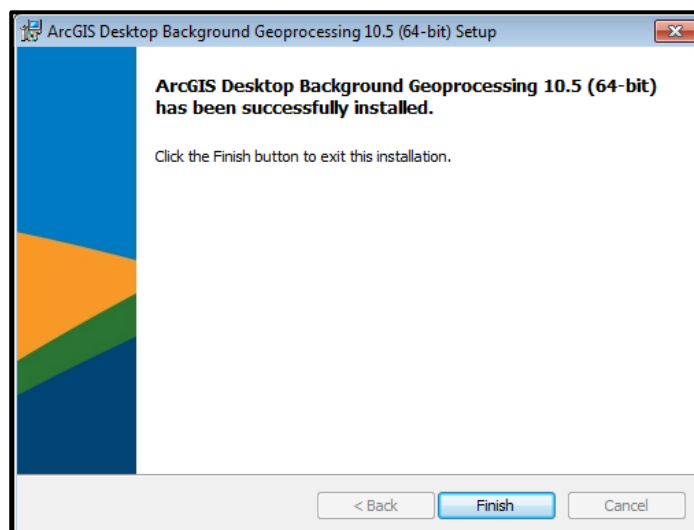

## PROCEDIMIENTO DE AUTORIZACIÓN

11. Ahora vamos a Autorizar (Activar) el software ArcGIS for Desktop:

Diríjase a la siguiente ruta: **Inicio >Programas >ArcGIS >ArcGIS Administrator**, luego, desde la ventana del Administrador de ArcGIS, Seleccione el nivel de su licencia de ArcGIS for Desktop:

- Advanced (Arc Info) uso único
- Standard (Arc Editor) uso único
- Basic (ArcView) uso único

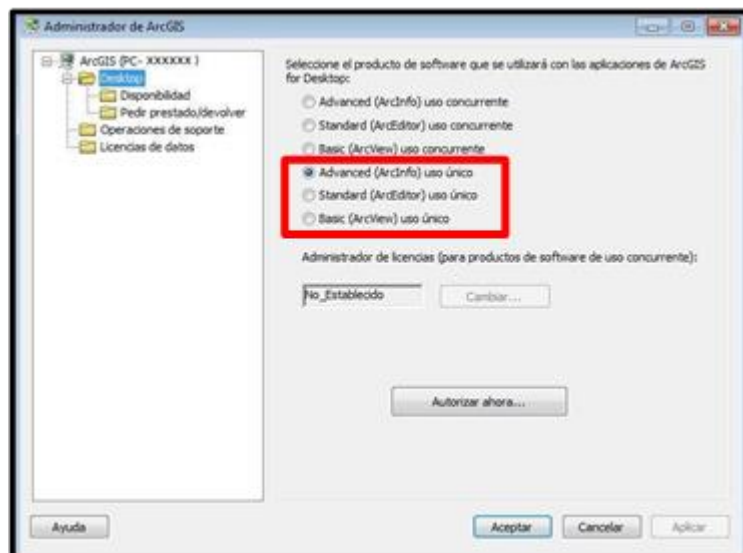

Al seleccionar el producto que ha adquirido se activa el botón **Autorizar Ahora**, el cual lo guiará en el proceso de registro del software.

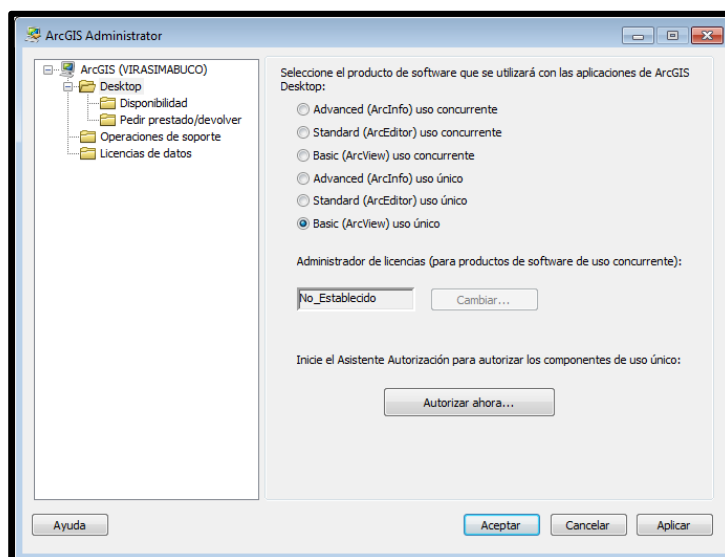

12. Seleccione la primera opción “**Instalé mi software y necesito autorizarlo**” dentro de las opciones de autorización. Luego de seleccionar la opción correspondiente, presionar **Siguiente**.
13. Si tiene acceso a Internet elija “**Autorizar con ESRI mediante Internet**” y haga clic en **Siguiente**.
14. Las dos pantallas siguientes se deben llenar con los datos empresariales según corresponda, los datos con (\*) son obligatorios <**DATOS LLENADOS POR EL CLIENTE**>.
15. Se introduce el código de licencia Single Use que tenga disponible ESU\*\*\*\*\* (es un código que empieza con las letras ESU seguido por nueve (9) números) en el campo correspondiente, clic en **Siguiente**.

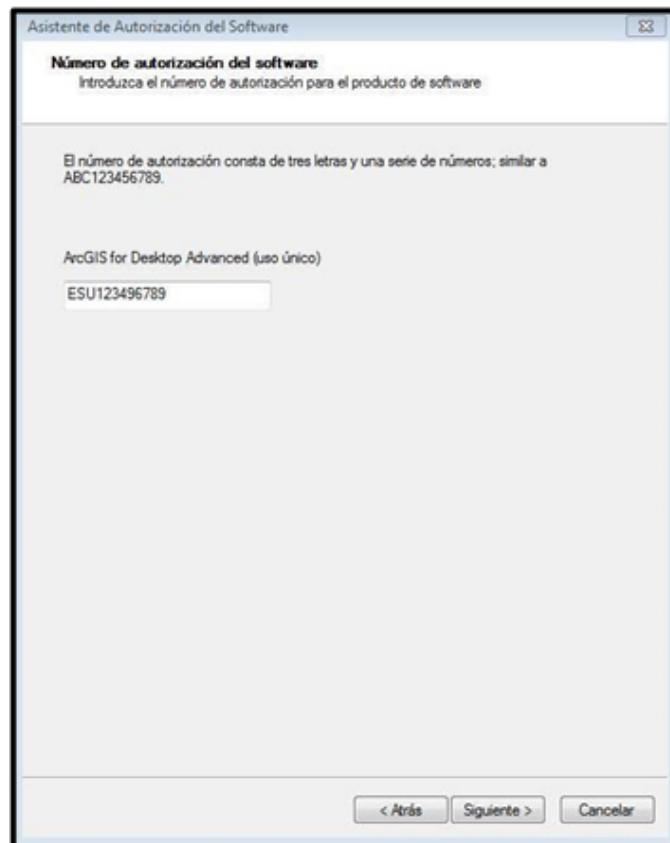

16. Luego elegir la opción que se muestra en la imagen según sea el caso de haber adquirido alguna extensión (cada extensión tiene un código ESU para ser llenado en la misma fila del nombre correspondiente), si no tiene ningún código seleccione la primera opción “**No deseo autorizar ninguna extensión**”, clic en **Siguiente**.
17. Si quiere tener algunas extensiones por un período de prueba, seleccione alguna extensión que le interese evaluar y luego clic en **Siguiente**. (Las extensiones que desee evaluar deben de estar al lado derecho del panel y tienen una duración de 60 días).



18. El asistente realiza el proceso de autorización.

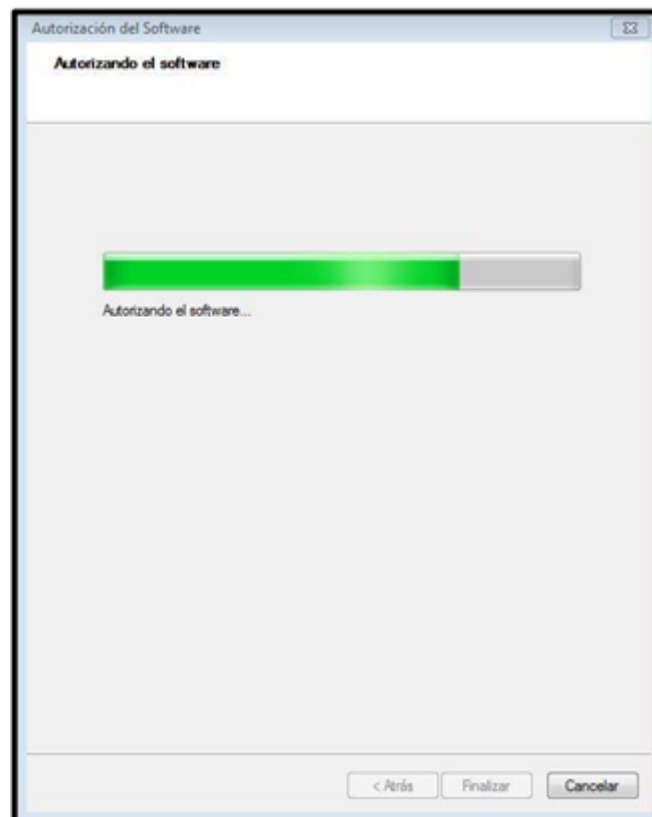

19. Una vez finalizado el proceso le muestra un mensaje de autorización exitosa. Clic en **Finalizar**.

20. Finalizado el proceso de registro, el software quedará listo para su uso. Si desea revisar sus licencias activadas, diríjase a **Inicio > Todos Los Programas > ArcGIS > ArcGIS Administrator > Desktop > Disponibilidad**.

**OBSERVACIÓN:**

Si no cuenta con estos números de autorización comuníquese con TELEMATICA S.A. a la central telefónica 511-208-0400.

- **Upgrade de la versión 10.X a la versión 10.5**

Si cuenta con la versión 10.X del software ArcGIS for Desktop instalada y su licencia cuenta con mantenimiento y desea actualizarla, puede realizar el proceso de actualización del software a la versión 10.5, esta instalación reemplazará a la versión actual por la versión 10.5.

21. Inserte el DVD cuya etiqueta dice **ArcGIS for Desktop 10.5** en el equipo donde utilizará el software, luego, desde el explorador de archivos de Windows, diríjase al interior del DVD, realice doble clic al ejecutable **ArcGIS\_Desktop\_104x\_es.exe**, en la pantalla siguiente, seleccione la ubicación en donde se descomprimirá el instalador (por defecto la dirección es **C:\Users\<<Usuario>\Documents\ArcGIS 10.5**, clic en **Siguiente**.

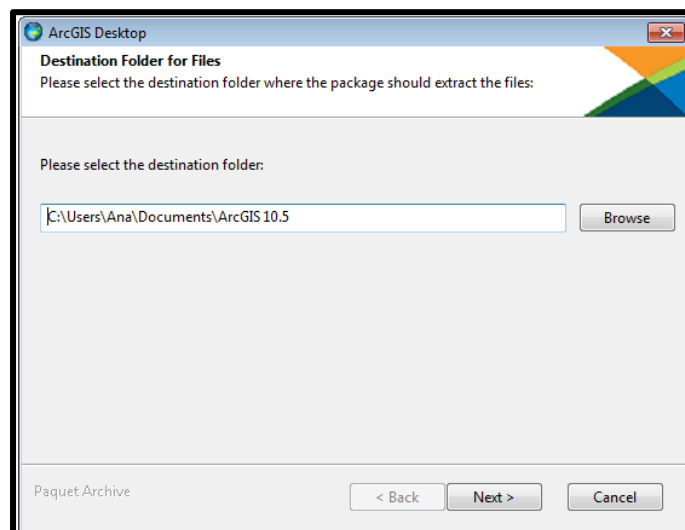

22. Luego de que termine la extracción del instalador, clic en Cerrar (asegúrese de tener activa la casilla de Ejecute el programa ahora para que la instalación inicie automáticamente).

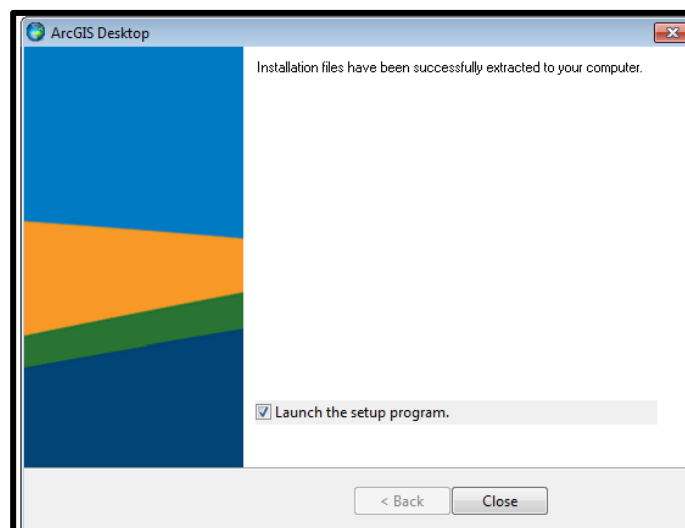

El asistente de instalación encontrará una versión anterior del software (10.X) y le indicará que procederá con la actualización del software.

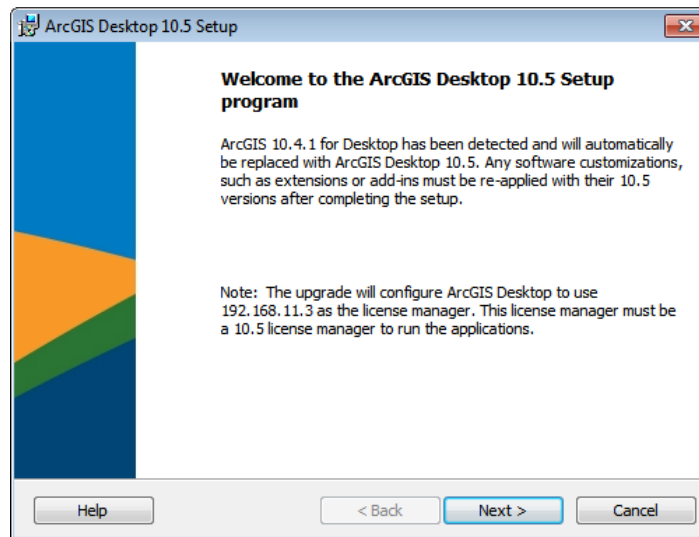

Los pasos que siguen a continuación son los de la instalación normal de ArcGIS for Desktop 10.5, guíese de los pasos 4 al 10.

Una vez terminada la instalación, verifique que su licencia se ha actualizado a la versión 10.5 del software desde:

**Inicio > TodosLosProgramas > ArcGIS > ArcGIS Administrator > Carpeta Desktop > Subcarpeta Disponibilidad.** (En la pantalla se mostrará la versión 10.5, que es la versión base del software).

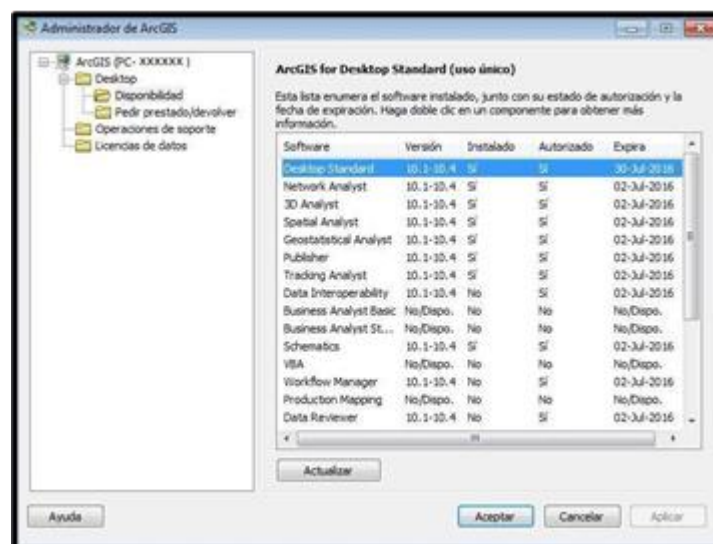

Si no desea actualizar sus licencias de su versión anterior a la versión 10.5, entonces debe de realizar el proceso de autorización de licencia con sus nuevas licencias adquiridas para la versión 10.5.

## PROCEDIMIENTOS OPCIONALES

- Procedimiento para la autorización solo de extensiones de ArcGIS for Desktop de tipo Single Use.
23. Si adquirió u olvidó autorizar extensiones para ArcGIS for Desktop se procede a la autorización de las extensiones usando el ArcGIS Administrator: **Inicio > Todos los programas > ArcGIS > ArcGIS Administrator > Carpeta Desktop** Clic en el botón **Autorizar Ahora**.
  24. Seleccione la opción dos **“Autoricé el software y necesito autorizar extensiones adicionales”**, clic en **Siguiente**.
  25. Si el equipo en el que se están registrando las licencias tiene acceso a internet seleccione la primera opción **“Autorizar con ESRI ahora mediante Internet”**, clic en **Siguiente**.
  26. Las dos pantallas siguientes se deben llenar con los datos empresariales según corresponda, los datos con (\*) son obligatorios **<DATOS LLENADOS POR EL CLIENTE>**.
  27. Luego se introducen los códigos de licencias Single Use de todas las extensiones que tenga disponibles ESU\*\*\*\*\* (es un código que empieza con las letras ESU seguido por nueve (9) números), Clic en **Siguiente**.

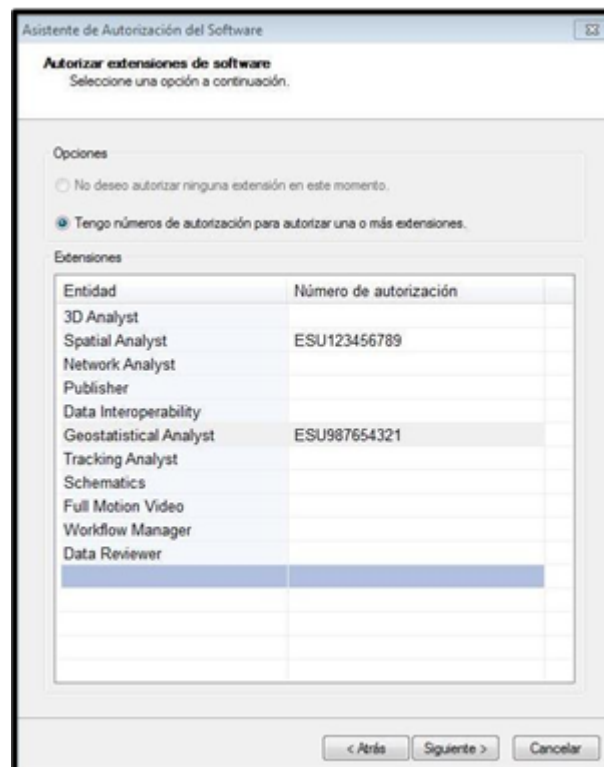

Asistente de Autorización del Software

**Autorizar extensiones de software**  
Seleccione una opción a continuación.

Opciones

No deseo autorizar ninguna extensión en este momento.

Tengo números de autorización para autorizar una o más extensiones.

Extensiones

Entidad	Número de autorización
3D Analyst	
Spatial Analyst	ESU123456789
Network Analyst	
Publisher	
Data Interoperability	
Geostatistical Analyst	ESU987654321
Tracking Analyst	
Schematics	
Full Motion Video	
Workflow Manager	
Data Reviewer	

< Atrás Siguiente > Cancelar

28. Si desea tener alguna otra extensión por un periodo de prueba, seleccione alguna que le interese, luego clic en **Siguiente**. (Estas licencias tienen un periodo de prueba de 60 días).

29. El proceso de autorización se ejecutará.



30. Aparece una pantalla con el mensaje Autorización exitosa, Clic en Finalizar.

- **Desautorizar licencias de ArcGIS Desktop 10.5 – Licencia Single Use**

31. Cuando se desea cambiar de equipo o trasladar la licencia Single use a otro equipo, debe de realizarse el proceso de Desautorización de la licencia para que ésta quede libre y pueda ser utilizada nuevamente, seguir la secuencia siguiente:

**Inicio > Todos los programas > ArcGIS > ArcGIS Administrator > Carpeta Operaciones de Soporte** y clic en **Desautorizar**.

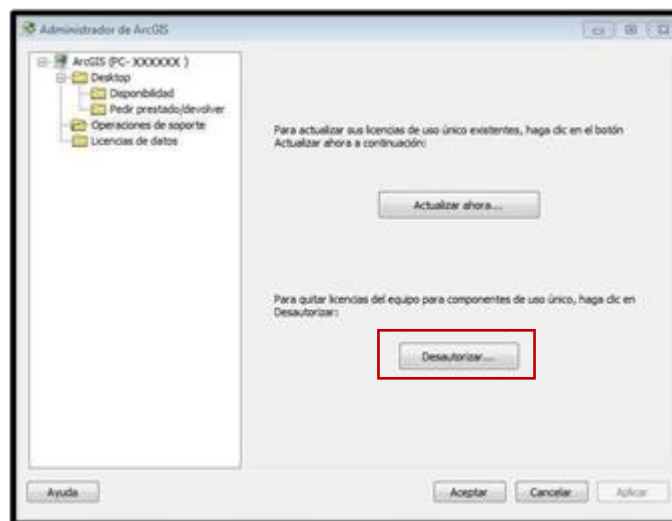

32. Seleccionar la primera opción “**Desautorizar con ESRI mediante Internet**”, Clic en **Siguiente**.

33. En la siguiente ventana seleccione el software que desee desautorizar. Clic en **Siguiente**.

34. El proceso de desautorización se ejecuta. Una vez terminado, clic en **Finalizar**.



---

**"Creemos en tecnología que mejora la calidad de vida de las comunidades peruanas"**

---